Phases 1 et 2

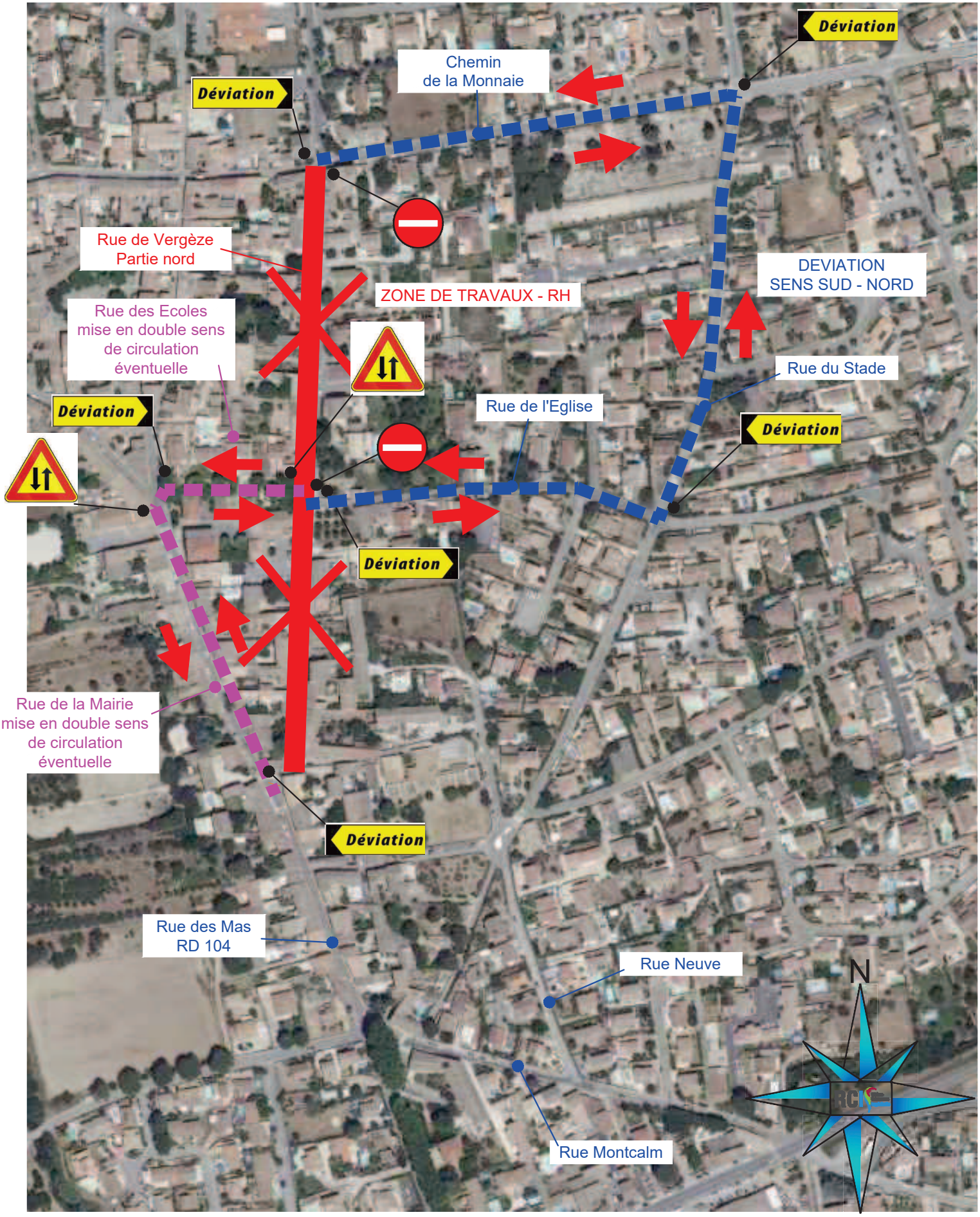
Déviation
Chemin
de la Monnaie
Déviation
Rue de Vergèze
Partie nord
ZONE DE TRAVAUX - RH
DEVIATION
SENS SUD - NORD
Rue des Ecoles
mise en double sens
de circulation
éventuelle
Rue du Stade
Déviation
Rue de l'Eglise
Déviation
Déviation
Rue de la Mairie
mise en double sens
de circulation
éventuelle
Déviation
Rue des Mas
RD 104
Rue Neuve
N
Rue Montcalm